

Monoblocco Data Astra

belca

cod. B1002-ASTRA



Descrizione

Telaio in tubo di acciaio Ø 60 mm. verniciato a polveri termoindurenti nei colori di serie.

Piano da 120x80 cm (a quattro posti), da 210x80 cm (a sei posti) e da 70x80 cm (a due posti), disponibile in diverse tipologie.

Sedute ASTRA mod. S435 in legno multistrato di faggio lucidato naturale.

Supporti seduta girevoli con ritorno automatico in posizione parallela al piano tavolo.

Piedini in PVC regolabili.

Layout consigliato

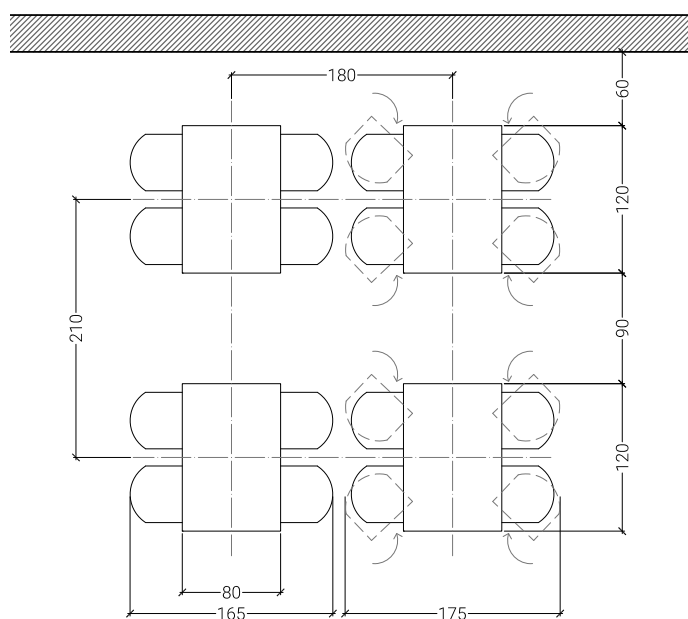

Certificazioni

Prodotto sottoposto con esito positivo alle prove di resistenza a fatica.

EN 1730

Carico statico orizzontale

Carico statico verticale

Resistenza a fatica orizzontale

Resistenza a fatica verticale

Urto sul piano

Stabilità

Caduta

UNI 8594

Flessione dei piani

Monoblocco Data Astra

belca

cod. B1002-ASTRA

Finitura telaio



NERO



ALLUMINIO
METALLIZZATO
RAL 9006

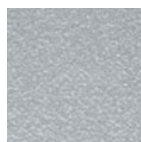

ALLUMINIO
GOFFRATO

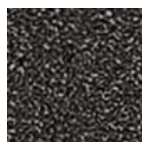

GRIGIO
SCURO
GOFFRATO

Colore sedute

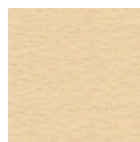

NATURALE

Tipologia piano tavolo

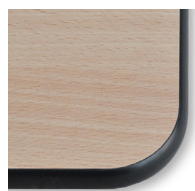

TIPO A10
Melaminico
Bordo PVC 25 mm



TIPO B1
Laminato
Bordo PVC 25 mm



TIPO C
Laminato
Bordo PVC 24 mm



TIPO C1
Laminato IDROFUGO
Bordo PVC 27 mm